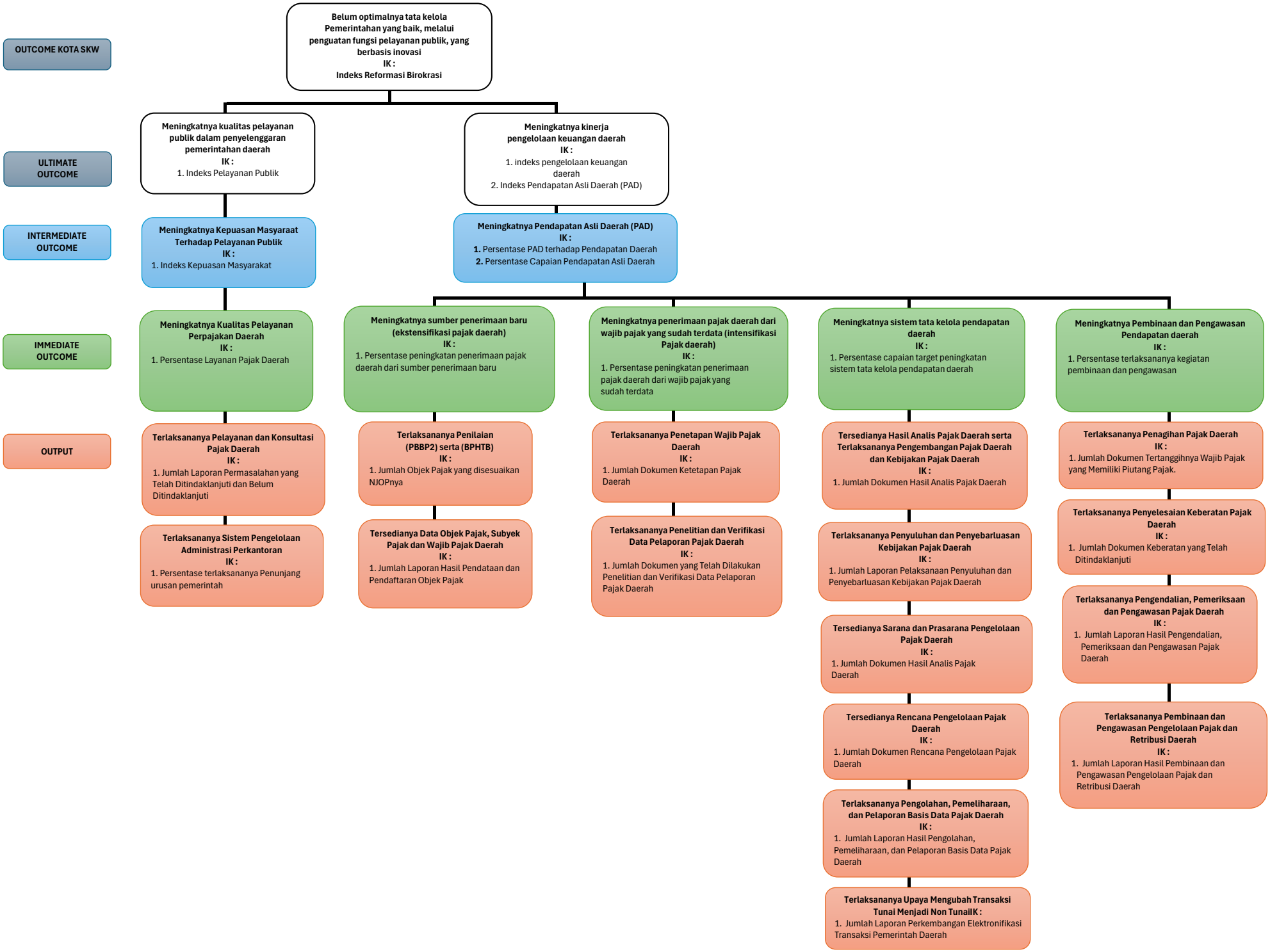
OUTCOME KOTA SKW
ULTIMATE OUTCOME
INTERMEDIATE OUTCOME
IMMEDIATE OUTCOME
OUTPUT
Belum optimalnya tata kelola Pemerintahan yang baik, melalui penguatan fungsi pelayanan publik, yang berbasis inovasi
IK :
Indeks Reformasi Birokrasi
Meningkatnya kualitas pelayanan publik dalam penyelenggaran pemerintahan daerah
IK :
1. Indeks Pelayanan Publik
Meningkatnya kinerja pengelolaan keuangan daerah
IK :
1. indeks pengelolaan keuangan daerah
2. Indeks Pendapatan Asli Daerah (PAD)
Meningkatnya Kepuasan Masyarakat Terhadap Pelayanan Publik
IK :
1. Indeks Kepuasan Masyarakat
Meningkatnya Pendapatan Asli Daerah (PAD)
IK :
1. Persentase PAD terhadap Pendapatan Daerah
2. Persentase Capaian Pendapatan Asli Daerah
Meningkatnya Kualitas Pelayanan Perpajakan Daerah
IK :
1. Persentase Layanan Pajak Daerah
Meningkatnya sumber penerimaan baru (ekstensifikasi pajak daerah)
IK :
1. Persentase peningkatan penerimaan pajak daerah dari sumber penerimaan baru
Meningkatnya penerimaan pajak daerah dari wajib pajak yang sudah terdata (intensifikasi Pajak daerah)
IK :
1. Persentase peningkatan penerimaan pajak daerah dari wajib pajak yang sudah terdata
Meningkatnya sistem tata kelola pendapatan daerah
IK :
1. Persentase capaian target peningkatan sistem tata kelola pendapatan daerah
Meningkatnya Pembinaan dan Pengawasan Pendapatan daerah
IK :
1. Persentase terlaksananya kegiatan pembinaan dan pengawasan
Terlaksananya Pelayanan dan Konsultasi Pajak Daerah
IK :
1. Jumlah Laporan Permasalahan yang Telah Ditindaklanjuti dan Belum Ditindaklanjuti
Terlaksananya Sistem Pengelolaan Administrasi Perkantoran
IK :
1. Persentase terlaksananya Penunjang urusan pemerintah
Terlaksananya Penilaian (PBBP2) serta (BPHTB)
IK :
1. Jumlah Objek Pajak yang disesuaikan NJOPnya
Tersedianya Data Objek Pajak, Subyek Pajak dan Wajib Pajak Daerah
IK :
1. Jumlah Laporan Hasil Pendataan dan Pendaftaran Objek Pajak
Terlaksananya Penetapan Wajib Pajak Daerah
IK :
1. Jumlah Dokumen Ketetapan Pajak Daerah
Terlaksananya Penelitian dan Verifikasi Data Pelaporan Pajak Daerah
IK :
1. Jumlah Dokumen yang Telah Dilakukan Penelitian dan Verifikasi Data Pelaporan Pajak Daerah
Tersedianya Hasil Analis Pajak Daerah serta Terlaksananya Pengembangan Pajak Daerah dan Kebijakan Pajak Daerah
IK :
1. Jumlah Dokumen Hasil Analis Pajak Daerah
Terlaksananya Penyuluhan dan Penyebarluasan Kebijakan Pajak Daerah
IK :
1. Jumlah Laporan Pelaksanaan Penyuluhan dan Penyebarluasan Kebijakan Pajak Daerah
Tersedianya Sarana dan Prasarana Pengelolaan Pajak Daerah
IK :
1. Jumlah Dokumen Hasil Analis Pajak Daerah
Tersedianya Rencana Pengelolaan Pajak Daerah
IK :
1. Jumlah Dokumen Rencana Pengelolaan Pajak Daerah
Terlaksananya Pengolahan, Pemeliharaan, dan Pelaporan Basis Data Pajak Daerah
IK :
1. Jumlah Laporan Hasil Pengolahan, Pemeliharaan, dan Pelaporan Basis Data Pajak Daerah
Terlaksananya Upaya Mengubah Transaksi Tunai Menjadi Non TunailK :
1. Jumlah Laporan Perkembangan Elektronifikasi Transaksi Pemerintah Daerah
Terlaksananya Penagihan Pajak Daerah
IK :
1. Jumlah Dokumen Tertanggihnya Wajib Pajak yang Memiliki Piutang Pajak.
Terlaksananya Penyelesaian Keberatan Pajak Daerah
IK :
1. Jumlah Dokumen Keberatan yang Telah Ditindaklanjuti
Terlaksananya Pengendalian, Pemeriksaan dan Pengawasan Pajak Daerah
IK :
1. Jumlah Laporan Hasil Pengendalian, Pemeriksaan dan Pengawasan Pajak Daerah
Terlaksananya Pembinaan dan Pengawasan Pengelolaan Pajak dan Retribusi Daerah
IK :
1. Jumlah Laporan Hasil Pembinaan dan Pengawasan Pengelolaan Pajak dan Retribusi Daerah